

MIKA PREPRESS

インクジェット出力・スキャニングサービスのご案内 アカデミック版

MIKA CREATIVE INK-JET SERVICE

academic

MIKA CREATIVE INK-JET SERVICE

ミカ製版 クリエイティブ・インクジェット出力サービス 01



■ハイクオリティを実現!印刷業界の現場で培ったインクジェット出力技術

空気と水以外には何でも印刷できると言われる現代において、弊社では皆さんが普段の生活で目にする様々な印刷物の製版という領域で活動しております。

製版というのは、実際の印刷物の紙や大きさ、使っている素材等によって色のくすみや版ズレなど、さまざまな問題が発生する原因を印刷する前段階で解決し、より質の高い印刷物にするためにデータの加工・調整・修正を施す工程です。

弊社のメインクライアントには「花王・JAL・東京メトロ」をはじめとするポスターや店頭のPOPなどで、よりこだわりをもった表現を必要とする企業が多く、化粧品ポスターの肌表現や、写真ビジュアルが決め手となる風景画像の繊細な色表現に

40年間積み上げてきた技術のノウハウを用いて対応しております。

2014年、優れた広告・デザインを手がけ

たクリエイターを顕彰するADC賞の一つである、原弘賞に選ばれた松永真先生作品「FREAKS」では、製版から出力、和綴じ製本までを当社が制作いたしました。また、デザイン・アート界でのトップクリエイターの出力作品を手がけ、全国カタログ・ポスター展において、グランプリ受賞など、各界で評価をいただいております。

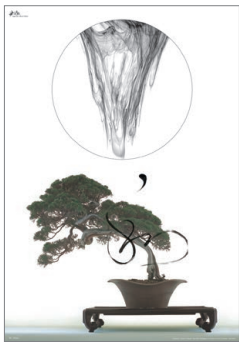

全国カタログ・ポスター展グランプリ作品

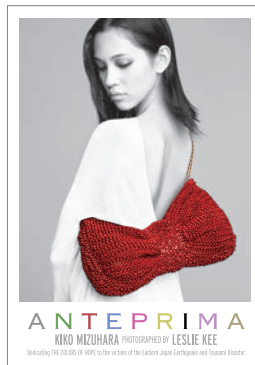

■プロフェッショナルによる製版

制作データをイメージ通りに出力するには、出力時の気温や湿度、使用用紙によって最適なプロファイルを設定する必要があります。弊社では、この作業を実際の仕事で常日頃から行って

いるプロフェッショナルによる製版技術で対応しております。プロによるデータの調整、プロ仕様のインクジェット出力機でハイクオリティなビジュアル再現を可能にします。



データ通りの出力



弊社技術スタッフによる調整後のイメージ

MIKA CREATIVE INK-JET SERVICE

ミカ製版 クリエイティブ・インクジェット出力サービス 02



■入稿から納品までの流れ

入稿から納品までは下記のような流れで進行します。出力依頼が混み合うと納期が予定通り進まない場合がありますので、余裕をもってご入稿されることをお勧めします。ご希望により、データ調整・色校正のご対応もしています。

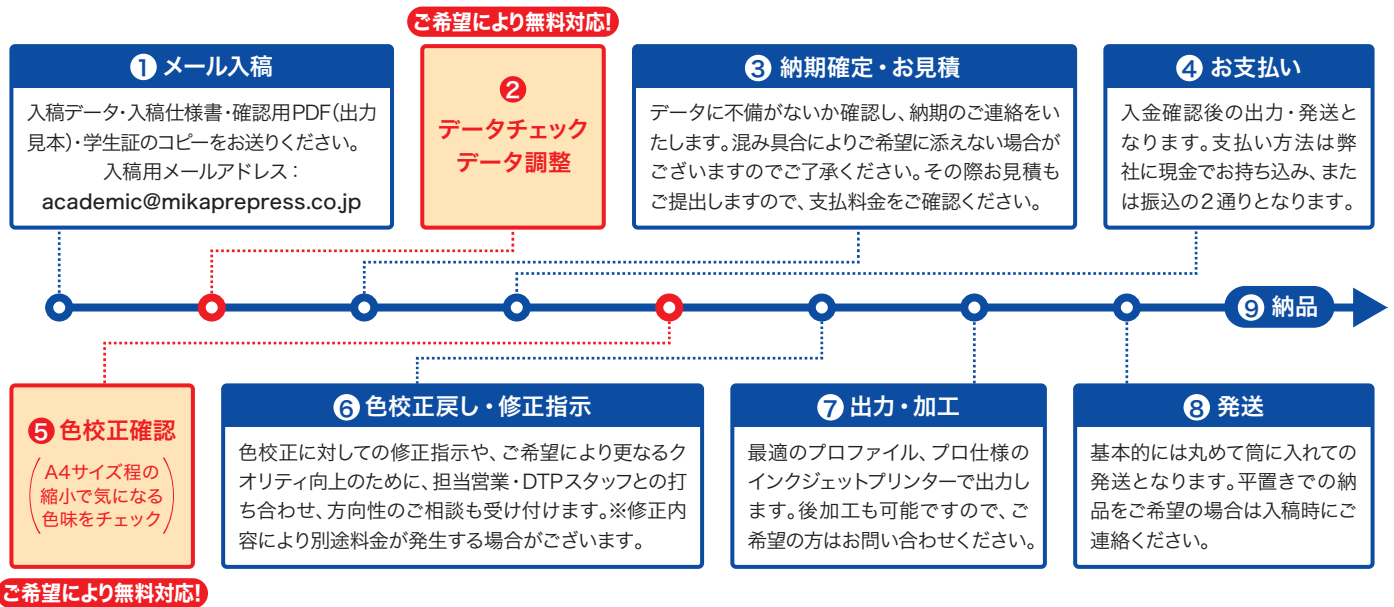

■さまざまなツールへの加工で、さらに充実する作品づくり!

出力後にはさまざまなツールへの展開も可能です。納期、料金などは別途お問い合わせください。



名刺



ポートフォリオ



リーフレット



ポストカード



ブランディングのツール
(ショッピングバッグ)など



パッケージ



コンセプトボード

MIKA CREATIVE INK-JET SERVICE

ミカ製版 クリエイティブ・インクジェット出力サービス 03



■ 学生用料金表 1枚単価(税抜)

光沢紙
半光沢紙
マット紙
和紙
特殊紙

用紙名	B0 1030×1456	A0 841×1189	B1 728×1030	A1 594×841	B2 515×728	A2 420×594	B3 364×515	A3 297×420
IJ-PROOF PAPER II 緑ラベル グラフィック光沢紙 S	¥8,000	¥7,000	¥4,300	¥3,700	¥2,300	¥2,000	¥1,200	¥1,050
IJ-RC-UM120 半光沢フォト紙 Photo Semi-Gloss 190g/m ² PX/MCプレミアムマット紙ロール 厚手マットコート紙200μ IJ Mate Coat177紙ベースマット極厚口	¥10,400	¥9,100	¥5,590	¥4,810	¥2,990	¥2,600	¥1,560	¥1,365
IJ RC UF 120 CJP速乾フォト5 光沢紙 188μ EPSON MC画材用紙 iフォトモローコットン100% 300g、180g ※B0不可 IJプロック (IJPM-E) 上質 ※B2まで								
阿波紙 AIJP 楮 白 厚口 110g 阿波紙 AIJP 楮 生成 薄口 70g 越前和紙 インクジェット楮紙 150g/m ² 生成 越前和紙 インクジェット楮紙 75g/m ² 白 または 生成 越前和紙 インクジェット楮紙 48g/m ² 生成	¥11,200	¥9,800	¥6,020	¥5,180	¥3,220	¥2,800	¥1,680	¥1,470
彩dex120屋内用高発色クロス ※B0不可 彩dex200屋内用高発色防炎クロス 半光沢塩ビ再剥離粘着(シール紙) ※B0不可 LGエコノミッククロス/ポリエステル 防炎クロスエコノミー YUPO ユボ紙 ※B0不可								
YUPO ストロングクロス IJ ポンジクロス SEY-130FPP.44電飾PETフィルム SEY-220FPP.44電飾PETフィルム	¥16,000	¥14,000	¥8,600	¥7,400	¥4,600	¥4,000	¥2,400	¥2,100
ヴァンヌーボV スノーホワイト 150kg ※オフセット印刷でも使用されている高級印刷用紙をご用意しました。	¥18,000	¥16,000	¥10,600	¥9,400	¥6,600	¥6,000	¥4,400	¥4,100

※用紙見本のご確認はメールにてお問い合わせください。 ※上記の価格は出力のみの料金です。画像修正・データ修正等のご依頼は、別途料金が発生する場合がございます。 ※発送費は別料金となります。

■ 後加工オプション 上記1枚単価に下記の金額がプラスされます(税抜)

加工種類	B0 1030×1456	A0 841×1189	B1 728×1030	A1 594×841	B2 515×728	A2 420×594	B3 364×515	A3 297×420
グロスPP加工 片面(両面は×2.0) 5枚まで	一律 ¥2,500 (両面 ¥5,000)							
マットPP加工 片面(両面は×2.0) 5枚まで	一律 ¥3,000 (両面 ¥6,000)							
パネル貼り(ドライマウント) 7mm、5mm スチレンボード	¥4,000	¥2,900	¥1,700	¥1,150	¥850	¥550	¥400	¥400
アルミフレーム	¥2,500	¥1,600	¥1,200	¥1,100	¥1,100	¥1,000	¥750	¥750
カラーフレーム	¥7,500	¥4,500	¥2,500	¥2,300	¥2,200	¥2,000	¥1,500	¥1,500
スキャンング 解像度350dpi	要相談		¥2,000	¥2,000	¥1,500	¥1,500	¥1,000	¥1,000



■データ制作・入稿注意事項

下記の項目を必ずご確認の上で、データ制作、入稿をお願いします。

データ制作について

基本的にCMYKで作成してください。RGBでも出力は可能ですが、モニター同様の鮮やかさは期待出来ません。取り扱いアプリケーションはAdobe社製のIllustrator、Photoshopが最も一般的になっています。弊社ではIllustratorを使用して大型出力を行っています。データについては、以下の事柄に注意して制作してください。

Adobe Illustrator ※ver CS4～CS6まで

- トンボ、塗り足しは必ず作成してください。
- フォントには必ずアウトラインをかけてください。
- 画像はリンク、拡大縮小無しの原寸で配置し、埋め込まないでください。埋め込み処理をすると、Aiファイルそのものが非常に大きくなり、スムーズに作業が進まなくなります。
- 保存形式は「.ai」をお願いします。その際、「配置した画像を含む」のチェックは外してください。
- バージョンCCで制作された場合は、CS6にバージョンダウンして保存してください。

Adobe Photoshop ※ver 5.0～CS6まで

- 配置する画像の解像度は、出力サイズがA1サイズまでの場合、200dpi～300dpi程度、A1以上のサイズは120dpi～200dpi程度を推奨しています。
- 解像度を求める計算式は
配置サイズ(mm)×解像度(dpi)÷25.4=必要ピクセル数(端数切り捨て)
例) A1サイズ全面の画像で解像度200dpiの場合、画像サイズは6622×4677pxとなります。
- もともとの解像度が低いものを無理に大きくしても精細な出力にはなりません。上記以上の解像度にしてもそれ以上の精細な出力にはなりません。
- 配置した画像ファイルは、Illustratorファイルと同じ階層のフォルダに入れて入稿してください。
- 保存形式は「.eps」「.psd」または「.tif」をお願いします。 ※EPS形式の場合、エンコーディングをバイナリにしてください。

データ入稿に関して

- データはフォルダごと圧縮(zip)し、基本的にメール入稿をお願いします。容量の合計が10MGを超える場合はWEBのファイル転送サービスの「ギガファイル便」や「firestorage」等をご利用下さい。
- 出力ミスを防ぐため、使用データのみを入稿してください。
- ファイル名は半角英数字と「-(ハイフン)」、「_(アンダーバー)」で構成してください。それ以外の全角文字や記号を使用すると文字化けし、データが正常に開けない場合があります。
- データを送る際は、入稿仕様書、出力見本(PDF又はJPEG)を添付してください。なお、出力見本は大まかなレイアウトの確認に使用します。細かな崩れや色の保証をするものではありません。

MIKA CREATIVE INK-JET SERVICE

特定商取引に基づく表記

サービス名	学生用 インクジェット出力・スキャニングサービス
運営会社	ミカ製版株式会社
販売責任者	宮崎 公秀
WEBサイト	http://www.mikaprepress.co.jp/
所在地	〒103-0015 東京都中央区日本橋箱崎町27番9号 2F・3F
営業時間	10:00～17:00 ※休業日:土曜・日曜・祝日・夏期休暇(8月)・年末年始
電話	03-3666-1263
メールアドレス	academic@mikaprepress.co.jp
商品代金	受注内容によって異なります。詳しくはお見積書にて明記します。
商品代金以外の必要料金	振込手数料・領収書等の事務手数料・発送費(北海道や沖縄、離島などの場合や、荷物が大きい場合、発送先が多数にわたる場合、別途送料が発生します。)
支払い方法	銀行振込、または直接当社にて現金支払いとなります。 ■銀行振込先 三菱東京UFJ銀行(0005) 堀留支店(322) 当座 0003930 ミカセイハン(カ) <small>※お振込名は、必ず入稿仕様書の代表者名でお振込ください。なお、振込手数料はご負担ください。 ※領収書は、銀行の振込明細書となりますので予めご了承ください。</small>
支払い期限	当社からの受注確定メールをお送りした次の日から1週間以内にお支払いください。ご来社での受け取りに限り、商品引き渡し時にお支払い可能です。お急ぎの場合はご相談に応じます。
商品の発送	仕様や数量により異なりますので、事前に担当から発送予定日のご連絡をいたします。 <small>※土・日・祝日など金融機関の休業日にお振込みいただく場合は、基本的に翌営業日からの入金確認となります。お急ぎの際は大変お手数ですが、必ず、振込み明細票を当社までFAX送信いただくか、携帯電話・デジタルカメラ等で撮影した画像データをメールに添付してお送りください。頂いた情報を持って入金確認に代えさせていただきます。 FAX番号 03-3661-1600</small>
返品・交換	受注製品のため原則として不可とさせていただきます。ただし、当社に責任があり不良・破損のある場合は当社が送料負担の上、良品と交換いたします。商品到着後7日以内にご連絡ください。
キャンセルについて	受注確定メールをお送りするまでは、注文のキャンセルは可能です。 受注確定後または、生産が開始されてからのキャンセルにつきましては、印刷料金の全額をご負担いただきますので、予めご了承ください。
注意事項	公序良俗に反する物・その他法律に抵触する可能性のある印刷はご入稿後であってもお断りすることがあります。

インクジェット出力 入稿仕様書

入稿日 年 月 日

下記太枠内の項目記入と にチェックをしていただき、
入稿データ・入稿仕様書・確認用PDF(出力見本)を合わせてご提出してください。

代表者名		品名	
TEL		E-Mail	
住所		納品方法	<input type="checkbox"/> 発送 ※左記の住所以外への発送をご希望の場合は備考欄へご記入ください。
支払方法	<input type="checkbox"/> 現金 <input type="checkbox"/> 振込		<input type="checkbox"/> ご来社での引き取り
希望納品日	年 月 日	※入金を確認してからの出力・発送となります。 ※込み具合によりご希望に添えない場合がございます。	

入稿メディア	<input type="checkbox"/> メール ※容量の大きいものはWEBのファイル転送サービスをご利用ください。 <input type="checkbox"/> CD-R <input type="checkbox"/> DVD-R		
OS	<input type="checkbox"/> Mac OS (. .) <input type="checkbox"/> Windows ()		
制作アプリケーション	Illustrator ver() ※8.0、CS~CS6まで対応	Photoshop ver() ※5.0~CS6まで対応	
出力サイズ	<input type="checkbox"/> 定型()判 <input type="checkbox"/> 変型：天地()mm × 左右()mm		
出力用紙			
出力枚数	()枚	出力カラー	<input type="checkbox"/> CMYK <input type="checkbox"/> RGB ※特色不可
後加工	グロスPP <input type="checkbox"/> 有 <input type="checkbox"/> 無	マットPP <input type="checkbox"/> 有 <input type="checkbox"/> 無	
	パネル貼り <input type="checkbox"/> 有 <input type="checkbox"/> 7mm <input type="checkbox"/> 5mm <input type="checkbox"/> 無	製本 <input type="checkbox"/> 有 <input type="checkbox"/> 無	
	アルミフレーム <input type="checkbox"/> 有 <input type="checkbox"/> 無	カラーフレーム <input type="checkbox"/> 有 <input type="checkbox"/> 無	
色見本について	色見本の添付(お客様ご準備) <input type="checkbox"/> 有 <input type="checkbox"/> 無	※完全に一致するとは限りませんのでご了承ください。	
	A4出力見本のご確認(ミカ製版出力) <input type="checkbox"/> 有 <input type="checkbox"/> 無	※縮小サイズでの事前出力となります。 ※直接ご来社での確認、または郵送となります。	
入稿チェックリスト 項目にチェックした上で 入稿をお願いします。	<input type="checkbox"/> 調整・修正無しでの完全データでの入稿 <input type="checkbox"/> トンボ、塗り足しの設定済み <input type="checkbox"/> 確認用PDF、または出力見本の添付 <input type="checkbox"/> フォントは全てアウトライン済み		
備考			

※著作権・肖像権が認められる画像・写真等は権利所有者の承諾のない物についてはお受け出来ません。
※紙幣・貨幣・未使用切手・官製はがき・各種証券印紙類の複製・加工はお取扱い出来ません。
※公序良俗に反する物はお取扱い出来ません。(国内法で認められているものはこの限りではありません。)
※お申込ご指定による制作・加工物が法律抵触・著作権侵害等の問題を引き起こした場合の責任は一切負いかねます。
※提出していただいた個人情報は、インクジェット出力のご依頼から納品までの必要な範囲内でのみ利用します。

--	--	--

担当 営業 DTP

ミカ製版株式会社 お問い合わせ・入稿用メールアドレス

print@mikaprepress.co.jp

用紙見本のご確認・お問い合わせ・入稿先
academic@mikaprepress.co.jp

ミカ製版株式会社

本社：〒103-0015 東京都中央区日本橋箱崎町 27-9 2F
営業部 tel. 03 3666 1263 fax. 03 3661 1600
DTP部 tel. 03 3666 1264 fax. 03 3661 1600

西支店：〒142-0051 東京都品川区平塚 1-12-9
西支店 tel. 03 6426 6023 fax. 03 6426 6024

www.mikaprepress.co.jp